

**Date application :**

2012

**Equipement :**

**Hélice de navire.**

**Problème :**

**piquage de l'hélice.**

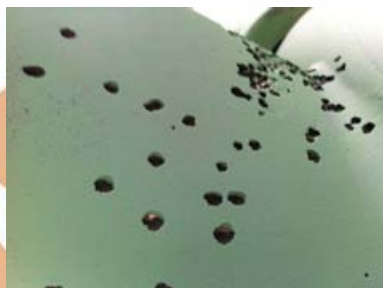

Zones détériorées

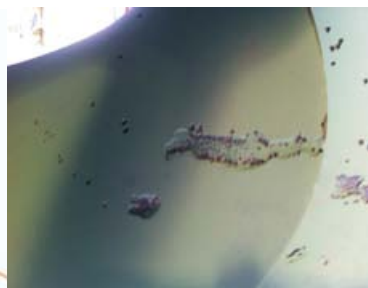

Zones détériorées



Sablage de l'hélice



Reconstruction des points au BELZONA 1111 et application d'un revêtement pour augmenter la fluidité, le BELZONA 1341 première couche.



Application de la deuxième couche de 1341 de chez BELZONA (bleu).

Travaux terminés.